

PIANTA PIANO TERRA

PIANTA PIANO PRIMO

PIANTA PIANO SOTTOTETTO

INTERVENTI	
	Consolidamento mediante cappa armata estrudibile del solaio sovrappeso, con applicazione di contro soffitto antiridondellamento
	Consolidamento mediante cappa armata estrudibile del solaio del piano terreno
	Armatura della soletta della trave a T, in acciaio forata a perimetrazione pieno con rete in alluminio e bescorreo
	Ristrutturazione armata dei giunti per aumentare la resistenza delle murature a vista
	Interventi tecnici in RPE per consolidamento pareti murarie e rinforzo del solaio

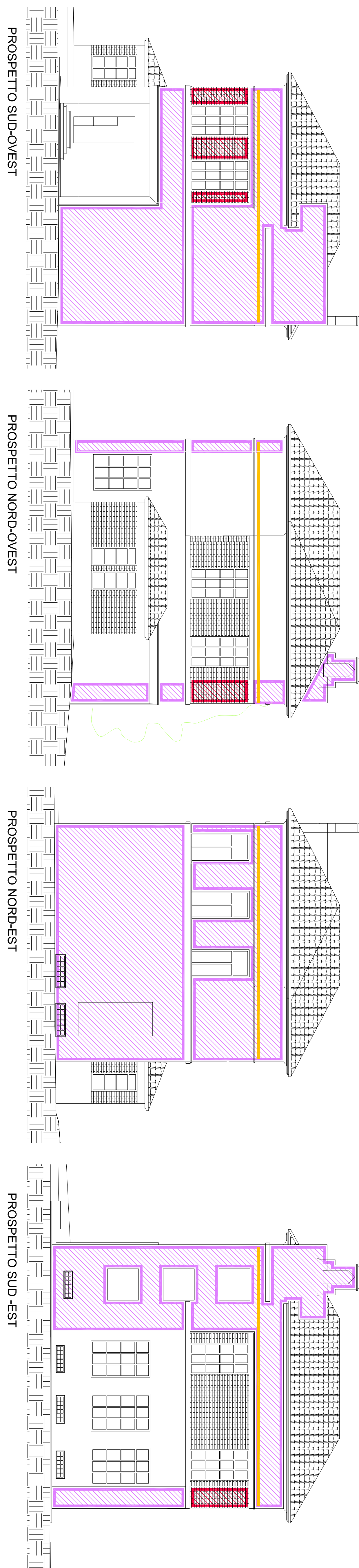
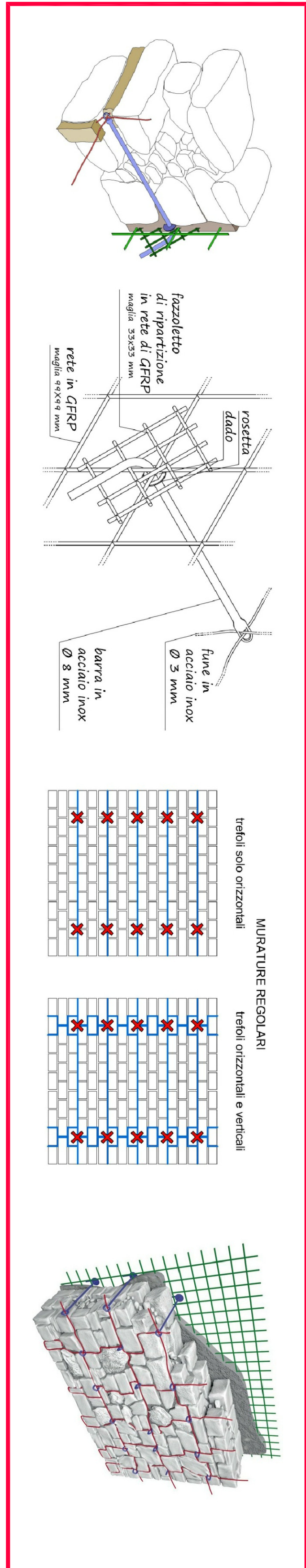
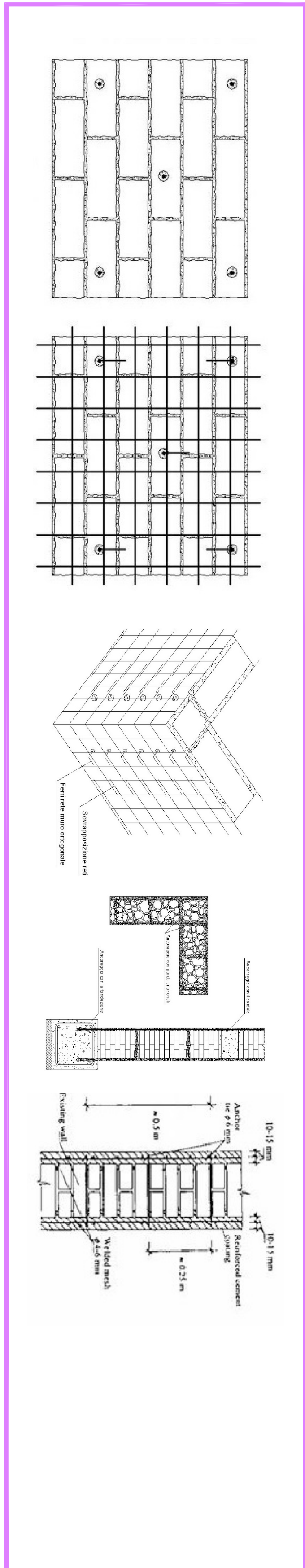
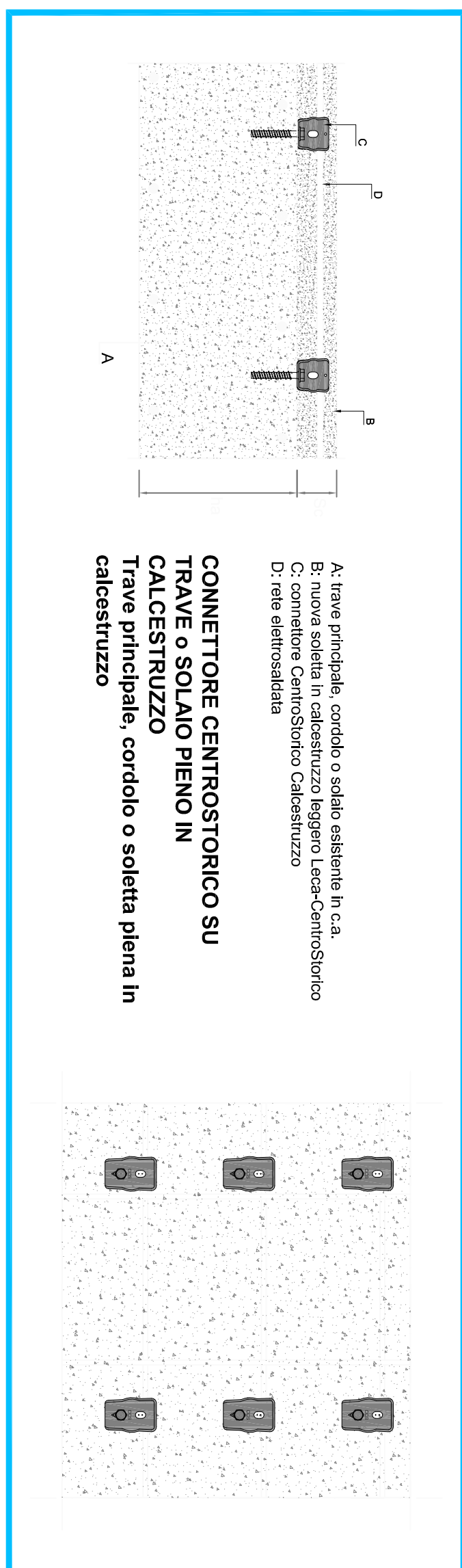
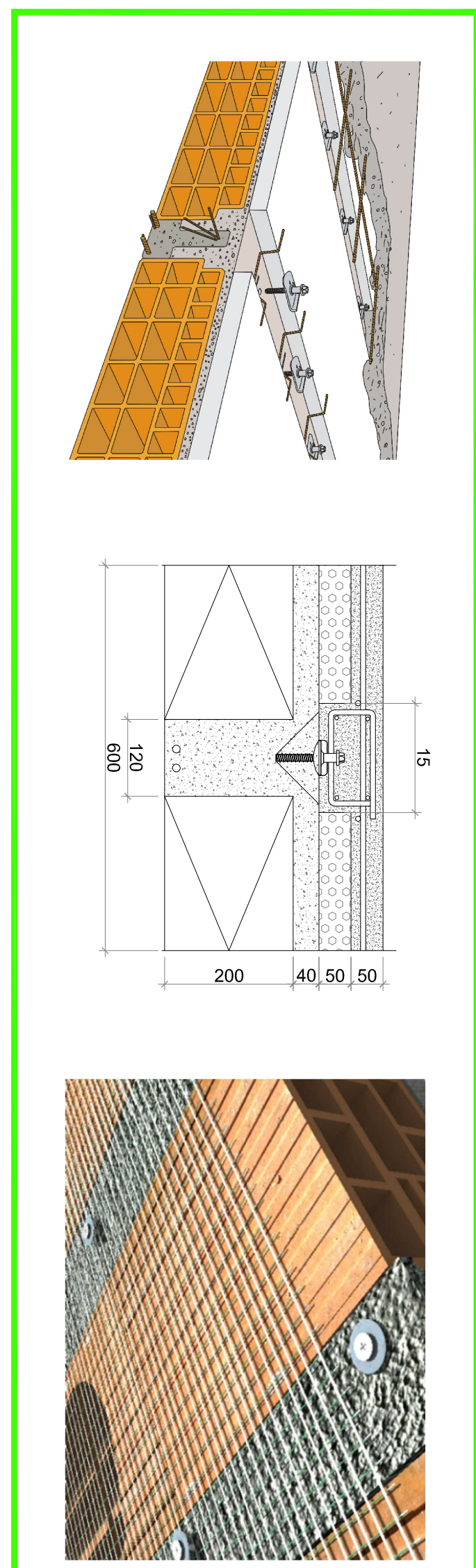

PROGETTISTA

PIAW

STUDIO TECNICO ASSOCIATO

Autori: Roberto Maggioli, Giovanni Geronzi, Paolo Sassi

Via Magenta, 11 - 10121 Torino (TO)

tel. 011/24.51945 - fax 011/24.51947 - email info@piaw.it

COLLABORAZIONE:

Ing. Giovanni Ditta

Via Magenta, 22, 10128 Torino (TO)

011/24.51945 - fax 011/24.51947

DATA: Dicembre 2018

SCALA: varie

ELABORATO

S9

Comune di Nole
Città Metropolitana di Torino

Progetto di ristrutturazione ed adeguamento igienico funzionale ed impiantistico dell'edificio comunale denominato ex scuole di Vauda di Via Ponte Masino 1
1° Lotto

PROGETTO ESECUTIVO

Individuazione interventi di consolidamento edificio esistente

SEZIONE 1:50

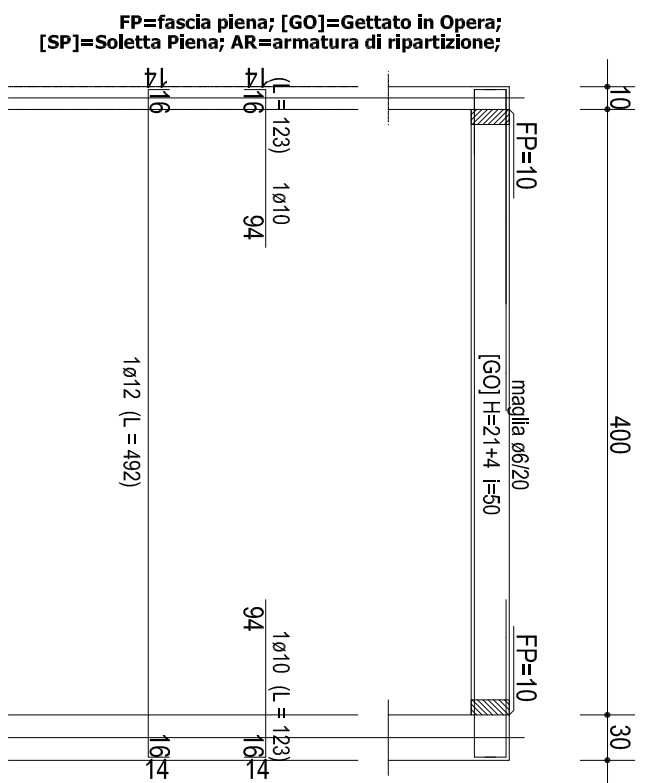

PIANTA 1:50

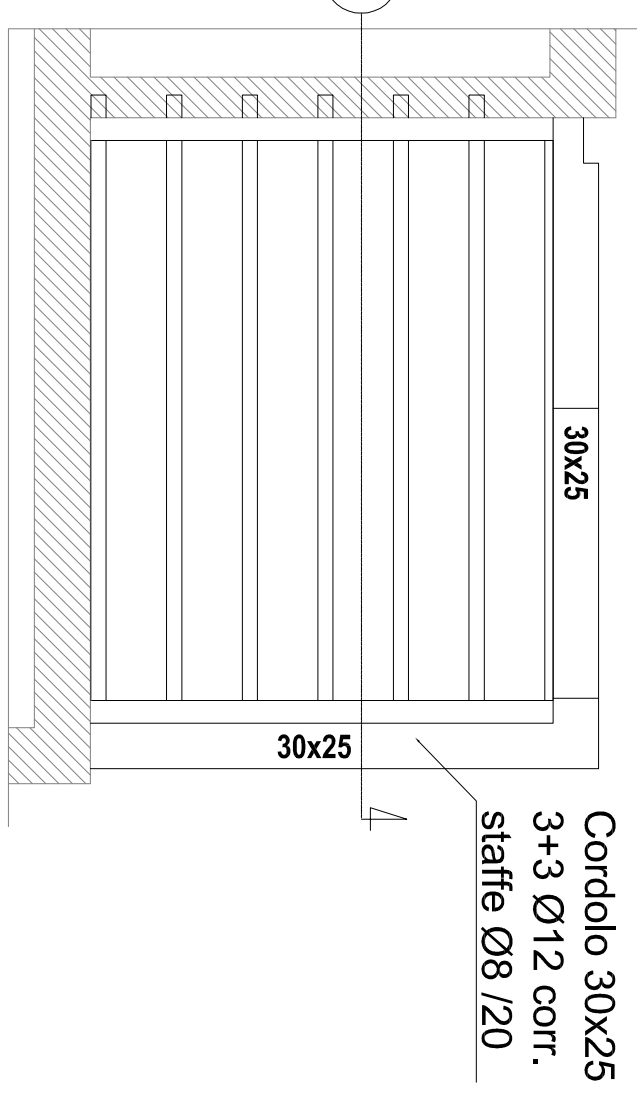

SCHEMA SOLAIO SU BAGNI BIMBI PIANO PRIMO